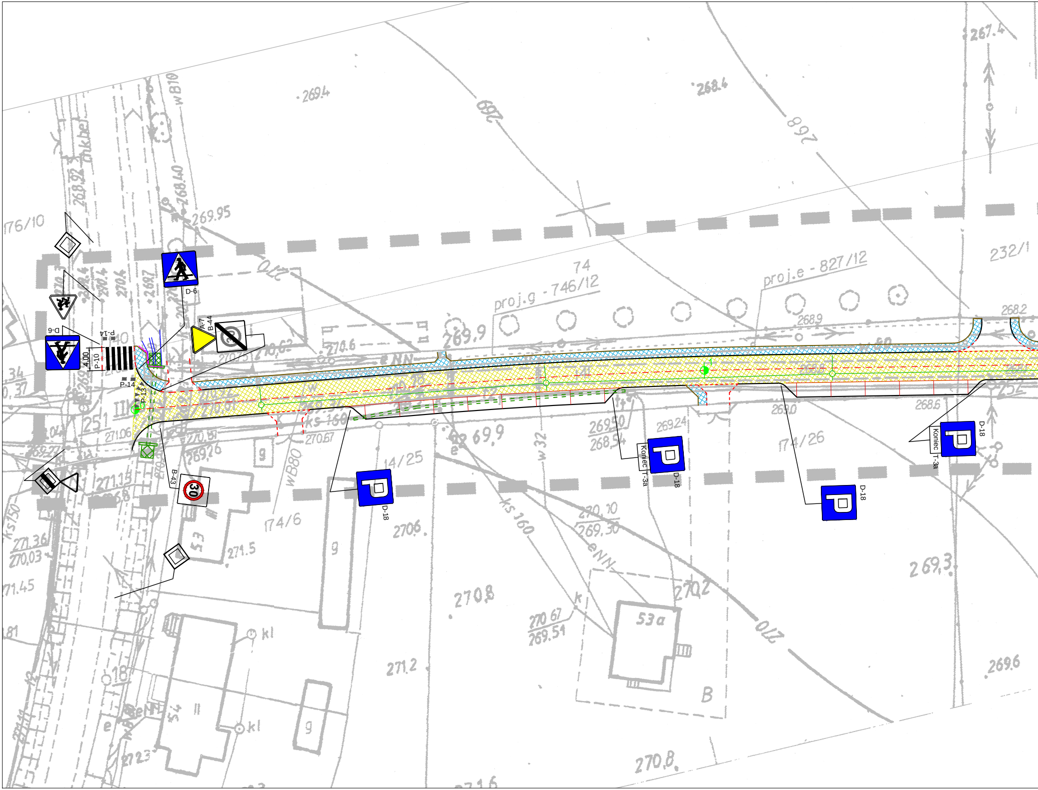
D-6
D-6
A-7
B-44
P-14
P-10
4,00
P-13
B-43
30
D-18
D-18
D-18
D-18
Koniec T-3a
Koniec T-3a
176/10
74
proj.g - 746/12
proj.e - 827/12
232/1
14/25
174/6
174/26
251
53a
54
53
B
g
kl
wB10
wB80
ks 160
ks150
eNN
w 32
269.4
268.4
267.4
269.95
269.9
268.9
268.2
268.6
269.0
269.24
269.50
268.54
69.9
270.6
270.6
270.8
270.8
271.2
270.10
269.30
270.67
269.54
270.2
269.3
269.6
271.5
271.36
270.03
271.45
271.15
271.06
270.57
270.67
269.26
272.3
268.92
268.40

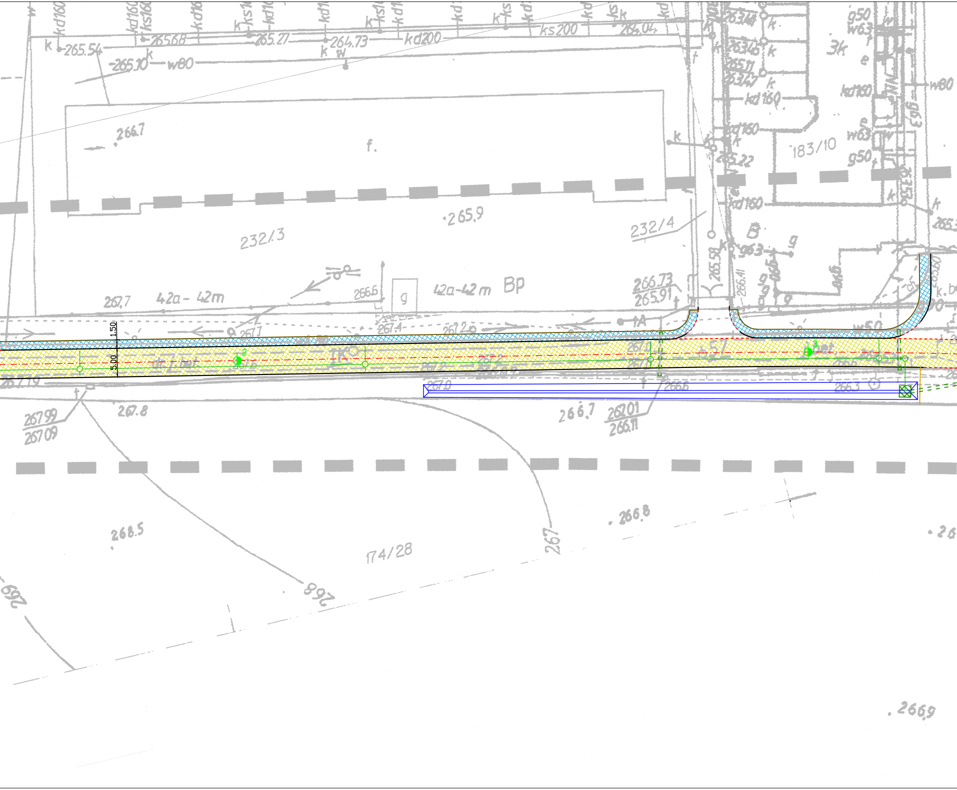
kd160
ks160
ks200
kd200
265.54
265.68
265.27
264.73
265.10
w80
266.04
266.7
f.
265.9
232/3
232/4
183/10
265.22
g50
w63
kd160
267.7
42a - 42m
42a-42m
Bp
266.6
g
266.73
265.91
265.58
266.41
B
1.50
5.00
267.8
267.99
267.09
266.7
267.01
266.11
265.3
268.5
174/28
266.8
267
268
266.9

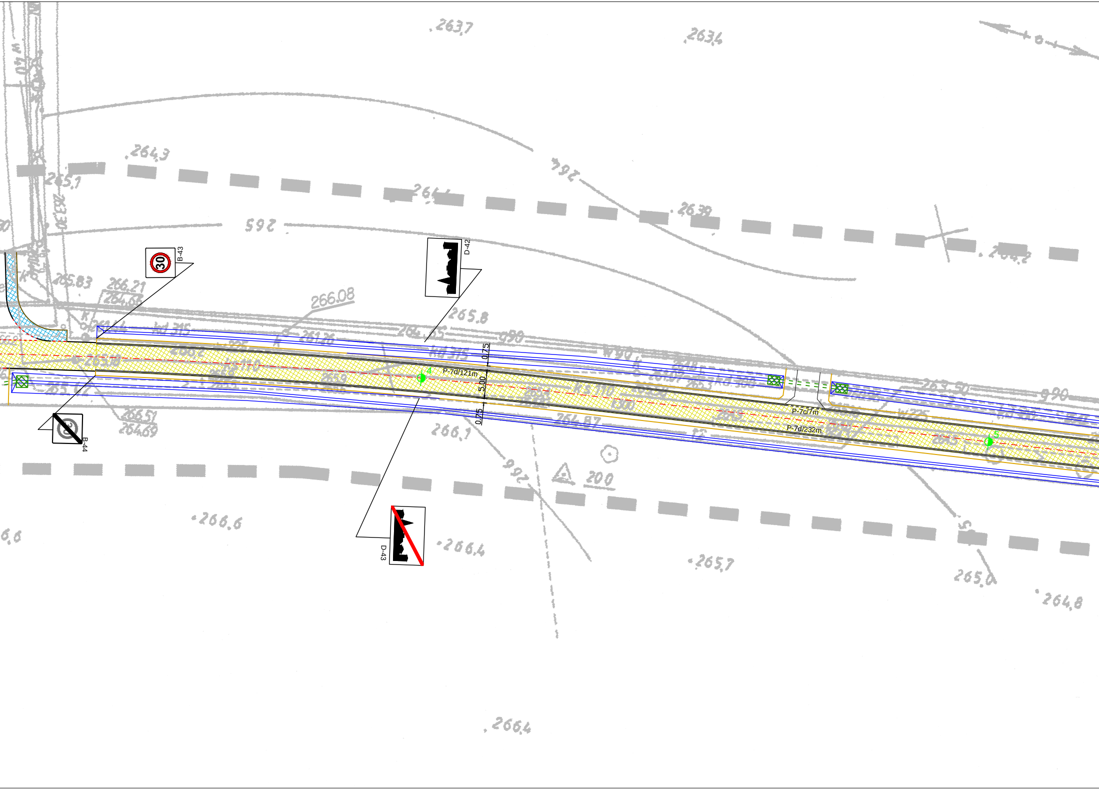

B-43
30
D-42
B-44
D-43
4
P-7d/121m
0,75
5,00
0,75
P-7c/7m
P-7d/232m
5
263,7
263,4
264,3
265,1
592
263,39
264,2
265,83
266,21
264,65
266,08
265,8
264,55
990
kd 375
W90
ks 110
300
264,87
266,1
992
200
990
265,51
264,69
266,6
266,4
265,7
265,0
264,8
266,4

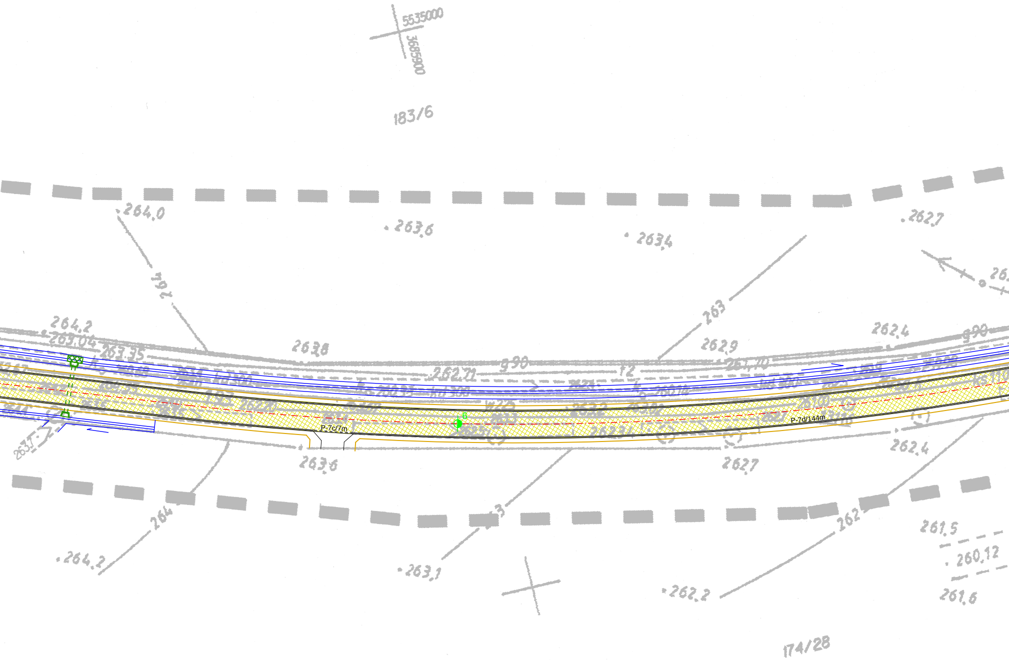
5535000
3685900
183/6
264,0
263,6
263,4
262,7
264
263
264,2
263,8
262,9
262,4
262,71
P-7c/7m
6
P-7d/144m
263,6
262,7
262,4
264
263
262
261,5
260,12
261,6
264,2
263,1
262,2
174/28

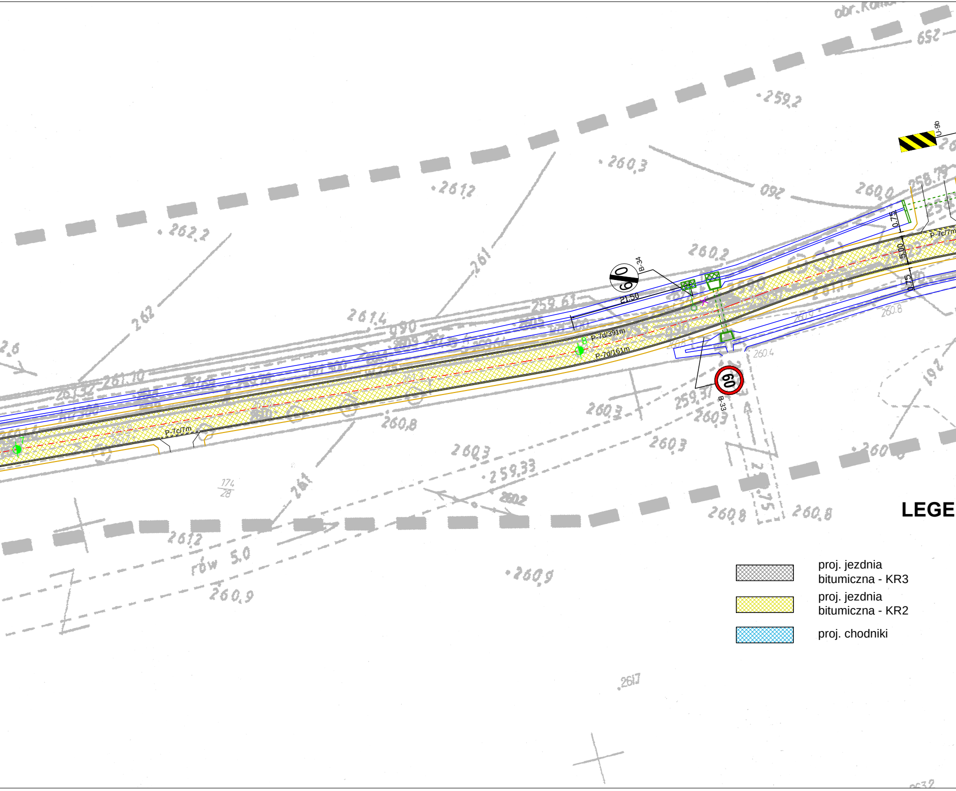
obr.Koma
652
259,2
U-9b
260,3
092
260,0
258,79
261,2
262,2
261
260,2
0,75
5,00
0,75
P-7c/7m
B-34
21.50
259,61
261,4
262
261,10
P-7d/391m
P-7d/161m
B-33
60
260.8
260.4
260,3
259,37
260,3
260,8
P-7c/7m
260,3
260,3
259,33
261
174
28
261,2
rów 5,0
260,9
260,9
260,8
260,8
192
260,8
2617

**LEGE**

▨ proj. jezdnia bitumiczna - KR3

▨ proj. jezdnia bitumiczna - KR2

▨ proj. chodniki

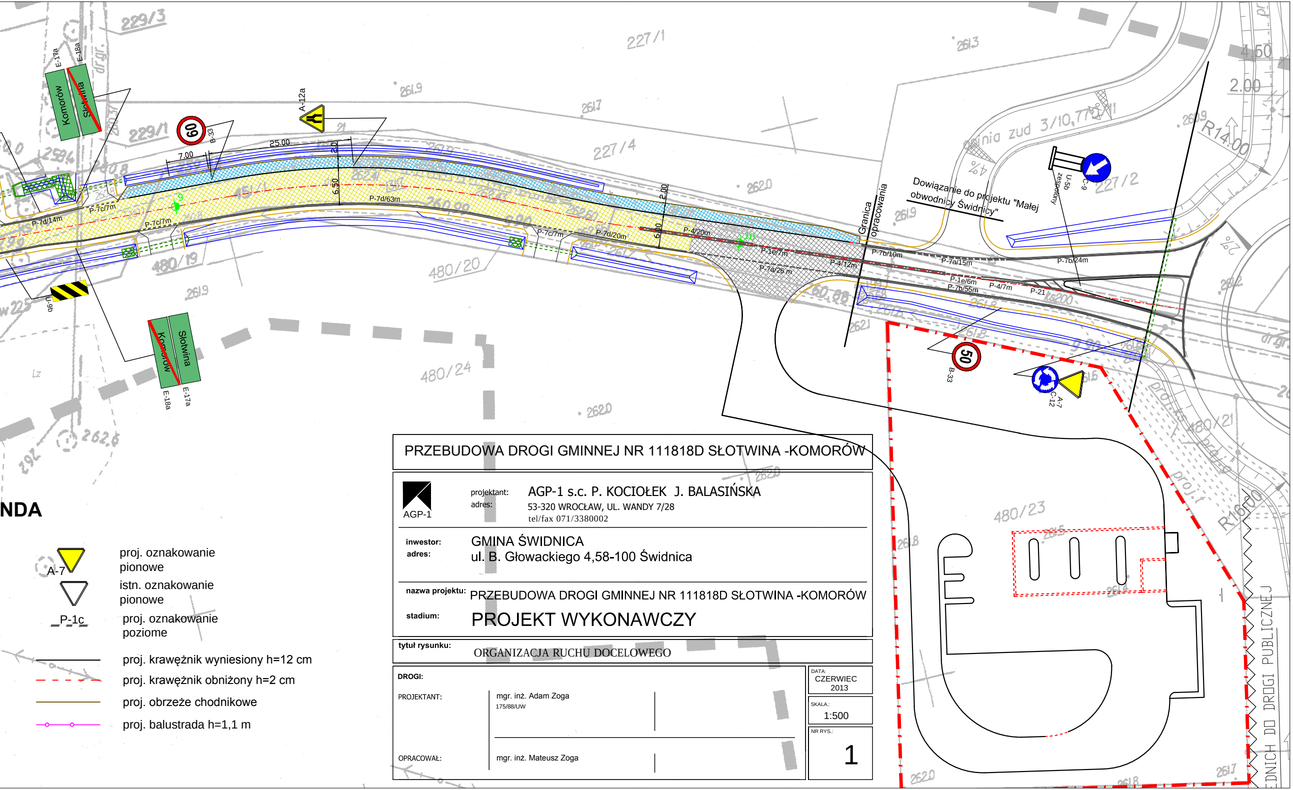
E-17a
E-18a
Komorów
Słotwina
B-33
60
A-12a
25.00
7.00
2.0
6.50
P-7d/63m
P-7d/14m
P-7c/7m
P-7c/7m
P-7c/7m
P-7d/20m
2.00
6.00
P-4/20m
P-1e/7m
P-7a/26 m
P-4/12m
P-7b/10m
P-7a/15m
P-7b/24m
P-1e/6m
P-7b/55m
P-4/7m
P-21
U-9b
Komorów
Słotwina
E-18a
E-17a
9
10
Granica opracowania
Dowiązanie do projektu "Małej obwodnicy Świdnicy"
U-5b zespolony
C-9
50
B-33
C-12
A-7
R14.00
R16.00
4.50
2.00
229/3
229/1
227/1
227/4
227/2
480/19
480/20
480/24
480/23
480/21
linia zud 3/10,77
DO DROGI PUBLICZNEJ

# PRZEBUDOWA DROGI GMINNEJ NR 111818D SŁOTWINA -KOMORÓW

projektant: AGP-1 s.c. P. KOCIOŁEK J. BALASIŃSKA
adres: 53-320 WROCŁAW, UL. WANDY 7/28
tel/fax 071/3380002

AGP-1

**inwestor:** GMINA ŚWIDNICA
**adres:** ul. B. Głowackiego 4,58-100 Świdnica

**nazwa projektu:** PRZEBUDOWA DROGI GMINNEJ NR 111818D SŁOTWINA -KOMORÓW

**stadium:** PROJEKT WYKONAWCZY

**tytuł rysunku:** ORGANIZACJA RUCHU DOCELOWEGO

**DROGI:**

PROJEKTANT: mgr. inż. Adam Zoga
175/88/UW

OPRACOWAŁ: mgr. inż. Mateusz Zoga

DATA: CZERWIEC 2013

SKALA: 1:500

NR RYS.: 1

**NDA**

A-7 ▽ proj. oznakowanie pionowe
▽ istn. oznakowanie pionowe
P-1c proj. oznakowanie poziome
— proj. krawężnik wyniesiony h=12 cm
- - proj. krawężnik obniżony h=2 cm
— proj. obrzeże chodnikowe
-o-o- proj. balustrada h=1,1 m