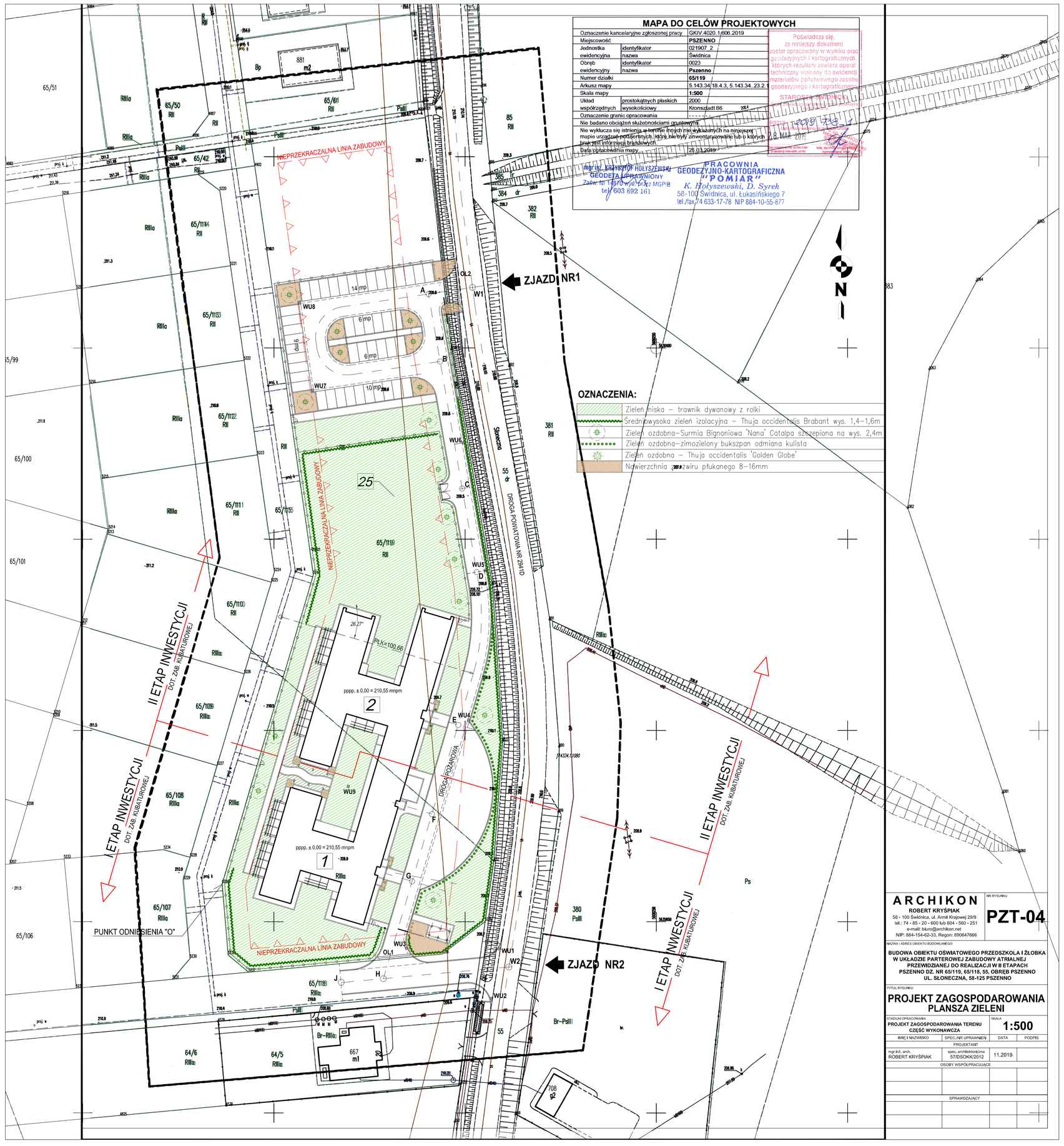

MAPA DO CELÓW PROJEKTOWYCH

Oznaczenie kancelaryjne zgłoszonej pracy		GKIV.4020.1.606.2019
Miejscowość		**PSZENNO**
Jednostka ewidencyjna	identyfikator	021907_2
	nazwa	Świdnica
Obręb ewidencyjny	identyfikator	0003
	nazwa	**Pszenno**
Numer działki		**65/119**
Arkusz mapy		5.143.34; 5.4.3.; 5.143.34 .23-2
Skala mapy		**1:500**
Układ współrzędnych	prostokątnych płaskich	2000
	wysokościowy	Kronsztadt 86
Oznaczenie granic opracowania		

Nie badano obsługiek służebnościami gruntowymi

Nie wyłączca się istnienia w terenie innych niż wykazanych na niniejszej mapie urządzeń podziemnych, które bierzmy zinwentaryzowane lub o których brak jest informacji brakujących

Data ostatniej kontroli mapy 28.03.2019

Poświadcza się, że niniejszy dokument został opracowany w wyniku prac geodezyjnych i kartograficznych, których rezultaty zawiera operat techniczny wpisany do ewidencji materiałów państwowego zasobu geodezyjnego i kartograficznego

STARSZY GEODETA POWIATOWY

Świdnica, dnia 18 MAR 2019

mgr inż. Krzysztof HOŁYSZCZUK-SZUK
GEODETA UPRAWNIONY
Zakład Usług Geodezyjnych
tel. 603 892 161

PRACOWNIA GEODEZYJNO-KARTOGRAFICZNA
"POMIAR"
K. Hołyszczuk-Szuk, D. Syrek
58-100 Świdnica, ul. Łukasińskiego 7
tel./fax 74 633-17-78 NIP 884-10-55-877

OZNACZENIA:

- Zieleń niska – trawnik dywanowy z rolki
- Średnowysoka zieleń izolacyjna – Thuja occidentalis Brabant wys. 1,4–1,6m
- Zieleń ozdobna–Surmia Bignoniowa 'Nana' Catalpa sadzeniana na wys. 2,4m
- Zieleń ozdobna–zimozielony bukszpan odmiana kulista
- Zieleń ozdobna – Thuja occidentalis 'Golden Globe'
- Nawierzchnia z żwiru płukanego 8–16mm

ARCHIKON
ROBERT KRYŚPIAK
58 - 100 Świdnica, ul. Armii Krajowej 29/9
tel.: 74 - 85 - 20 - 600 lub 604 - 560 - 251
e-mail: biuro@archikon.net
NIP: 884-154-62-33, Regon: 890647666

NR RYSUNKU **PZT-04**

NAZWA I ADRES OBIEKTU BUDOWLANEGO

BUDOWA OBIEKTU OŚWIATOWEGO PRZEDSZKOLA I ŻŁOBKA W UKŁADZIE PARTEROWEJ ZABUDOWY ATRIALNEJ PRZEWIDZIANEJ DO REALIZACJI W II ETAPACH PSZENNO DZ. NR 65/119, 65/118, 55, OBRĘB PSZENNO UL. SŁONECZNA, 58-125 PSZENNO

TYTUŁ RYSUNKU

PROJEKT ZAGOSPODAROWANIA PLANSZA ZIELENI

STADIUM OPRACOWANIA: **PROJEKT ZAGOSPODAROWANIA TERENU CZĘŚĆ WYKONAWCZA**

SKALA **1:500**

IMIĘ I NAZWISKO	SPECJALNOŚĆ UPRAWNIEŃ	DATA	PODPIS
PROJEKTANT			
mgr inż. arch. ROBERT KRYŚPIAK	NUM. UPRAWNIENIA STIS/OW/0012	11.2019	
OSOBY WSPÓŁPRACUJĄCE			
SPRAWDZAJĄCY			