

Lp.	Nazwa pomieszczenia użytkowa	Powierzchnia użytkowa	Powierzchnia posadzki
12	Wiatrołap	2,88	2,88
13	Klatka schodowa	6,75	6,75
14	Sala zajęć dla dzieci (17dział)	22,33	22,33
15	Sala zajęć dla dzieci (17dział)	41,35	41,35
16	Sala wielofunkcyjna	15,37	15,37
17	Sala wielofunkcyjna (23 działy)	48,70	48,70
18	Pom. na sprzęt porządk.	5,74	5,74
19	Sala zajęć dla dzieci (20dział)	49,08	49,08
110	Wiatrołap	2,95	2,95
111	Korytarz	23,91	23,91
112	Zaplecza kuchenne	8,98	8,98
113	Węzół higien. sanitarny	17,11	17,11
114	Szablono WC personelu	3,24	3,24
115	Przedpokój WC personelu	1,88	1,88
116	WC personelu	1,33	1,33
117	Pom. techn. wodociągowa	3,07	3,07
SUMA:		253,15	253,15

PLACÓWKA OPIEKUNCO-WYCHOWAWCZA
OPRZĘDZENIA UCZNIOWSKIEGO

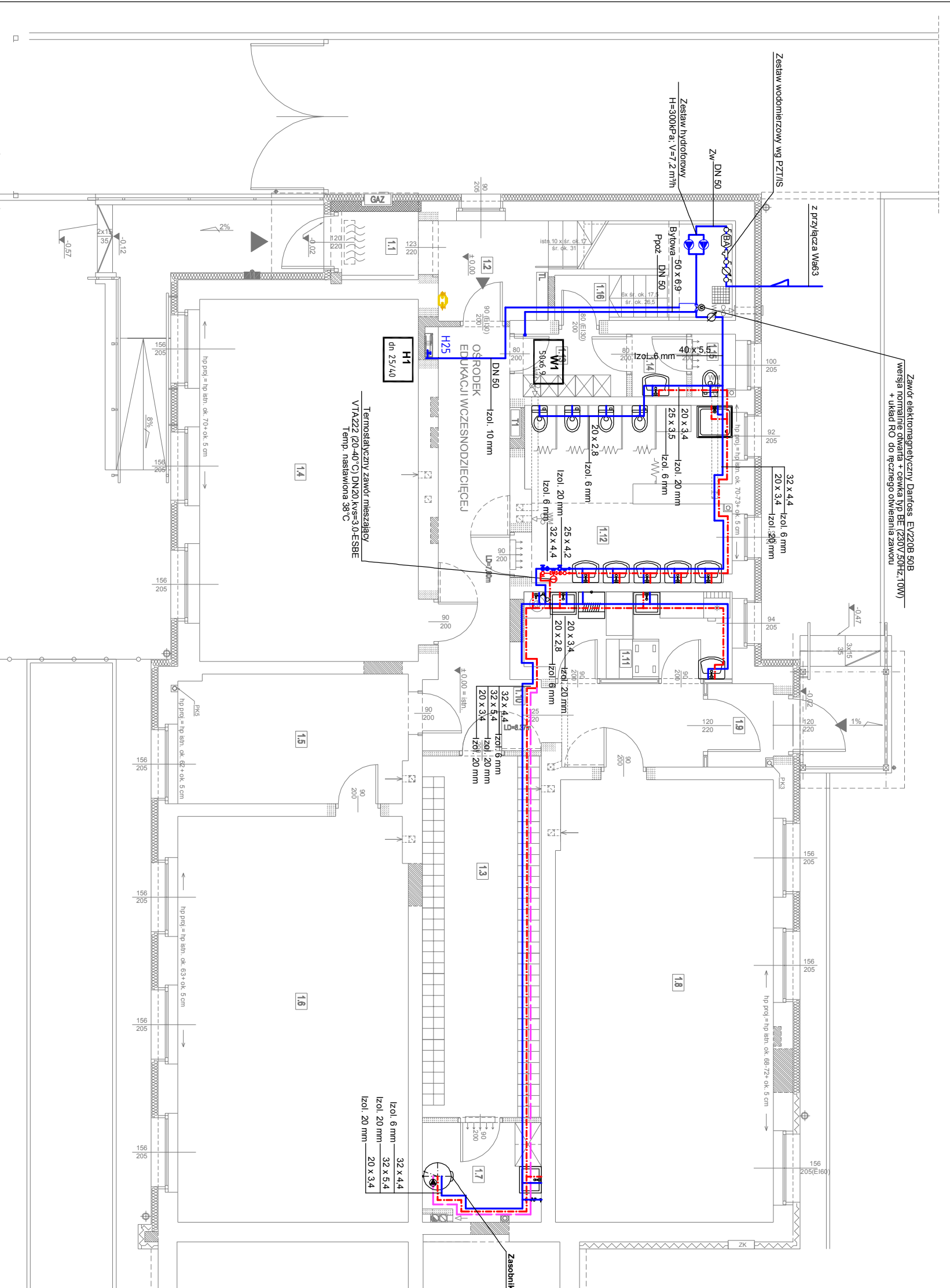

<p>PRACOWNIA PROJEKTOWA FIRMY ARCHIKON ROBERT KRYSPIAK 58 - 100 Świdnica, ul. Armii Krajowej 29/9 tel.: 074 - 85-20-600 lub 604 - 560-251, e-mail: biuro@archikon.net NIP: 884-154-62-33, Regon: 890647666</p>		<p>RZUT PARTERU -INSTALACJA WODY</p>	
DATA	SKALA	NR RYSUNKU	
07.2013	1:100	IS-04	
<p>PRZEBUDOWA I TERMOMODERNIZACJA BUDYNKU OSWIATOWEGO W BYSTRZYCY DOLNEJ NR 55</p>			
<p>Dz. nr. 169/5, 169/6, 169/7, 320/4d/ Obręb 0004 Bystrzyca Dolna</p>			
<p>JEDNOSTKA PROJEKTOWA ARCHIKON ROBERT KRYSPIAK ŚWIDNICA, ARMII KRAJOWEJ 29/9</p>		<p>STADIUM OPRACOWANIA PROJEKT BUDOWLANY</p>	
<p>INWESTOR GMINA ŚWIDNICA ul. Bartosza Głowackiego 4, 58-100 Świdnica</p>			
<p>ZESPÓŁ PROJEKTOWY SPEC./NR UPRAWNIEN</p>		<p>DATA POPPS</p>	
<p>MGR INŻ. MARIUSZ WĄSIKOWSKI upr. nr 108/03/08</p>		<p>DATA 07.2013</p>	
<p>MGR INŻ. RYSZARD MIŁODYK</p>		<p>INSTALACYJNA upr. nr 1217/83 JG 07.2013</p>	

Oznaczenia:

- Woda Zimna
- Woda Ciepła
- Woda Cyrkulacyjna
- WI Pion wodny
- HI Pion wody pożarowej
- DN Hydrant wewnętrzny 25