

Mieszkańcy Wsi Mokrzeszów

Mokrzeszów, 18.06.2019 r.

URZĄD GMINY ŚWIDNICA	
DZIAŁ
Wpł. dnia	18.06.2019
Zał.
Nr 65	podpis

506A
9.A. Witrykus
7
7
7

Pani
Teresa Mazurek
Wójt Gminy Świdnica
ul. B. Głowackiego 4
58-100 Świdnica

PETYCJA

w sprawie budowy gminnej drogi asfaltowej wraz z odwodnieniem w miejscowości Mokrzeszów na działkach oznaczonych nr 1141, 1124/2, 789/3 (od numeru budynku 111d do budynku nr 122)

UZASADNIENIE

My niżej podpisani mieszkańcy Mokrzeszowa mając na uwadze przepis:

- 1) art. 7 ust. 1 pkt. 2 Ustawy z dnia 8 marca 1990 r. o samorządzie gminnym (tekst jednolity Dz. U. z 2019 r, poz. 506) - zaspokajanie zbiorowych potrzeb wspólnoty należy do zadań własnych gminy. W szczególności zadania własne obejmują sprawy gminnych dróg, ulic, mostów, placów oraz organizacji ruchu drogowego,
- 2) art. 19 ust. 2 pkt. 4 Ustawy z dnia 21 marca 1985 r. o drogach publicznych (tekst jednolity Dz. U. z 2018 r, poz. 2068 z późniejszymi zmianami) - Zarządcami dróg dla dróg gminnych jest wójt (burmistrz lub prezydent miasta),
- 3) art. 20 ust. Ustawy z dnia 21 marca 1985 r. o drogach publicznych (tekst jednolity Dz. U. z 2018 r, poz. 2068 z późniejszymi zmianami) - do zarządcy drogi należy w szczególności: utrzymanie nawierzchni drogi, przeprowadzanie okresowych kontroli stanu dróg, przeciwdziałanie niszczeniu dróg przez ich użytkowników, opracowanie projektów planów finansowania budowy, przebudowy, remontu, utrzymania i ochrony dróg,

zwracamy się z prośbą o niezwłoczne podjęcie działań polegających na budowie gminnej drogi asfaltowej wraz z odwodnieniem w miejscowości Mokrzeszów na działkach oznaczonych nr 1141, 1124/2, 789/3 (od numeru budynku 111d do budynku nr 122) w celu zapewnienia bezpiecznego dojazdu oraz dojścia do domostw.

Pragniemy zauważyć, że przedmiotowa droga jest drogą gruntową, nie posiadającą odwodnienia, na której występuje wiele dziur, kolein oraz wrębów, co prezentują załączone zdjęcia. Szczególnie krytyczny stan nawierzchni ma miejsce:

- 1) w okresie opadów - wówczas osoby uczęszczające tą drogą mają problemy z poruszaniem się, gdyż cała droga jest w błocie, co znacznie utrudnia, a niekiedy nawet uniemożliwia

dojście oraz dojazd mieszkańców do domostw.

2) w okresie zimowym - podczas którego droga jest nieodśnieżana.

Stan drogi już od wielu lat powoduje, że przejazd nią w wielu miejscach stwarza niebezpieczeństwo dla ludzi i naraża pojazdy na uszkodzenia. Ukształtowanie terenu oraz nawierzchni drogi sprawia, że nieruchomości usytuowane bezpośrednio przy tej drodze w sposób ciągły są zalewane przez wody opadowe.

Ponadto pragniemy zaznaczyć, że jako osoby zamieszkujące bezpośrednio przy tej drodze nieustannie uzupełniamy dziury, koleiny oraz wręby, które bez przerwy powstają na drodze. Generuje to wyłącznie koszty po stronie mieszkańców, a w żaden sposób nie rozwiązuje problemu w sposób trwały, gdyż każde opady deszczu powodują, że nawierzchnia drogi powraca do poprzedniego stanu.

Droga ta stanowi dla nas jedyny dojazd oraz dojście do domów, w związku z tym wnosimy o niezwłoczne podjęcie działań zmierzających do przebudowy drogi gruntowej na asfaltową wraz z odwodnieniem.

Jednocześnie do czasu podjęcia prac zwracamy się z prośbą o pilne przeprowadzenie prac polegających na uzupełnieniu istniejących dziur, kolein i wrębów na tej drodze oraz naprawę niewłaściwie zamontowanej studzienki (zdjęcie w załączeniu), która wystaje ponad powierzchnię drogi gruntowej co powoduje uszkodzenia przejeżdżających po niej pojazdów.

Niniejszą petycję należy potraktować, jako składaną zgodnie z Ustawą z dnia 11 lipca 2014 r. o petycjach (tekst jednolity Dz. U. 2018 r., poz. 870), a jej treść upublicznić na stronie internetowej Urzędu Gminy Świdnicy. Odpowiedź prosimy skierować na adres osoby reprezentującej nas w przedmiotowej sprawie tj:

Nie wyrażam/y zgody na ujawnienie danych osobowych na stronie internetowej.

Z poważaniem
Mieszkańcy Wsi Mokrzeszów
podpisani na załączonym wykazie

Załączniki:

- 1) dokumentacja zdjęciowa drogi – szt. 6
- 2) lista osób zamieszkujących w miejscowości Mokrzeszów w nieruchomościach od numeru budynku 111e do budynku nr 122 wraz z podpisami, wnioskujących o budowę gminnej drogi asfaltowej wraz z odwodnieniem w miejscowości Mokrzeszów na działkach oznaczonych nr 1141, 1124/2, 789/3 (od numeru budynku 111d do budynku nr 122) w zakresie położenia nawierzchni asfaltowej wraz z przeprowadzeniem odwodnienia terenu.

Zeiglanik nr 1 - Zdjic nr 1



2eigcanik nr 1 - 2 d'jscie nr 2



2019. g. 1. 1. - 2. 1. 1. 3



22. pč. n. 1 - 2. d. n. 4

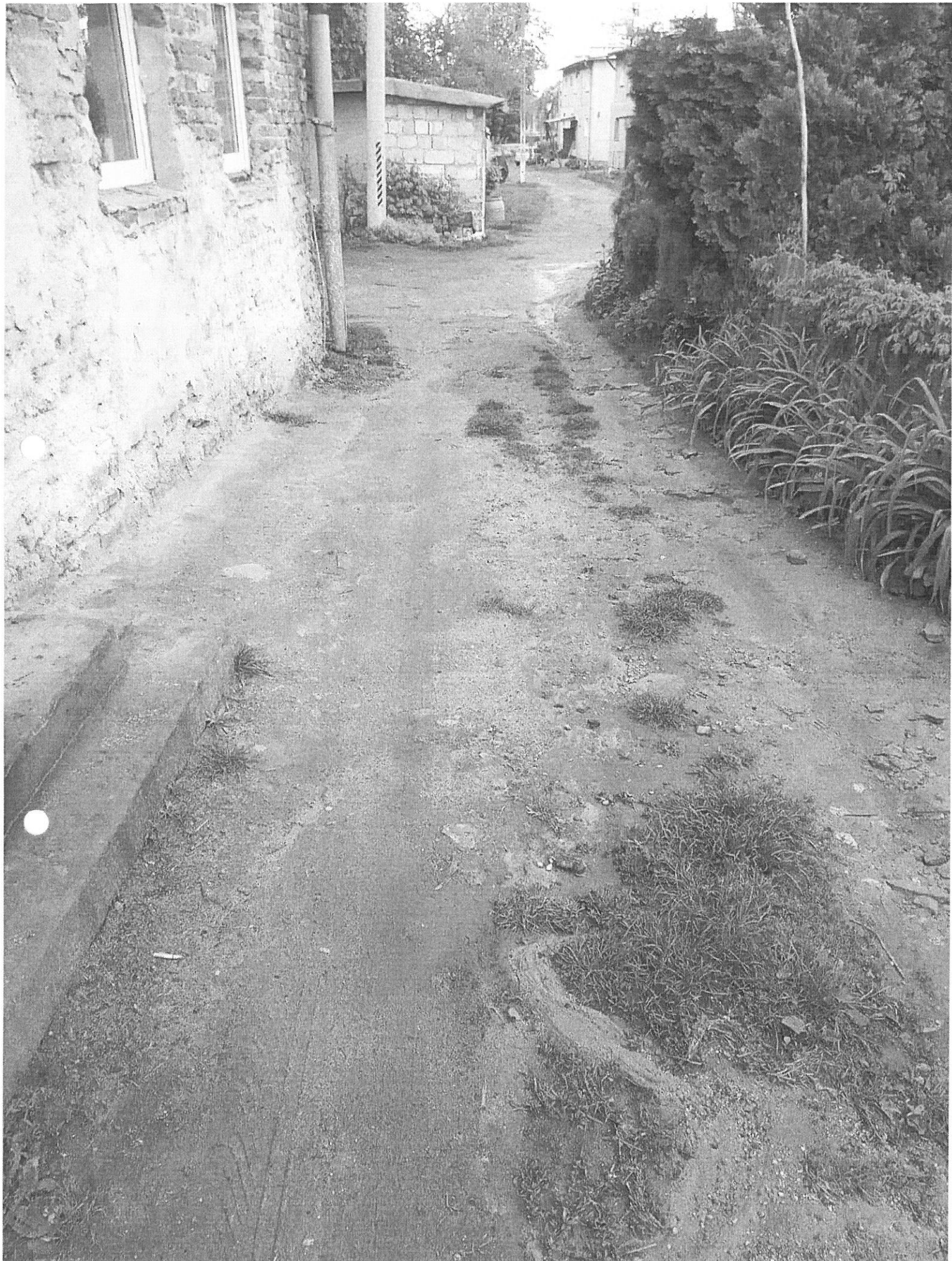

Zeigernik nr 1 - Džepićev

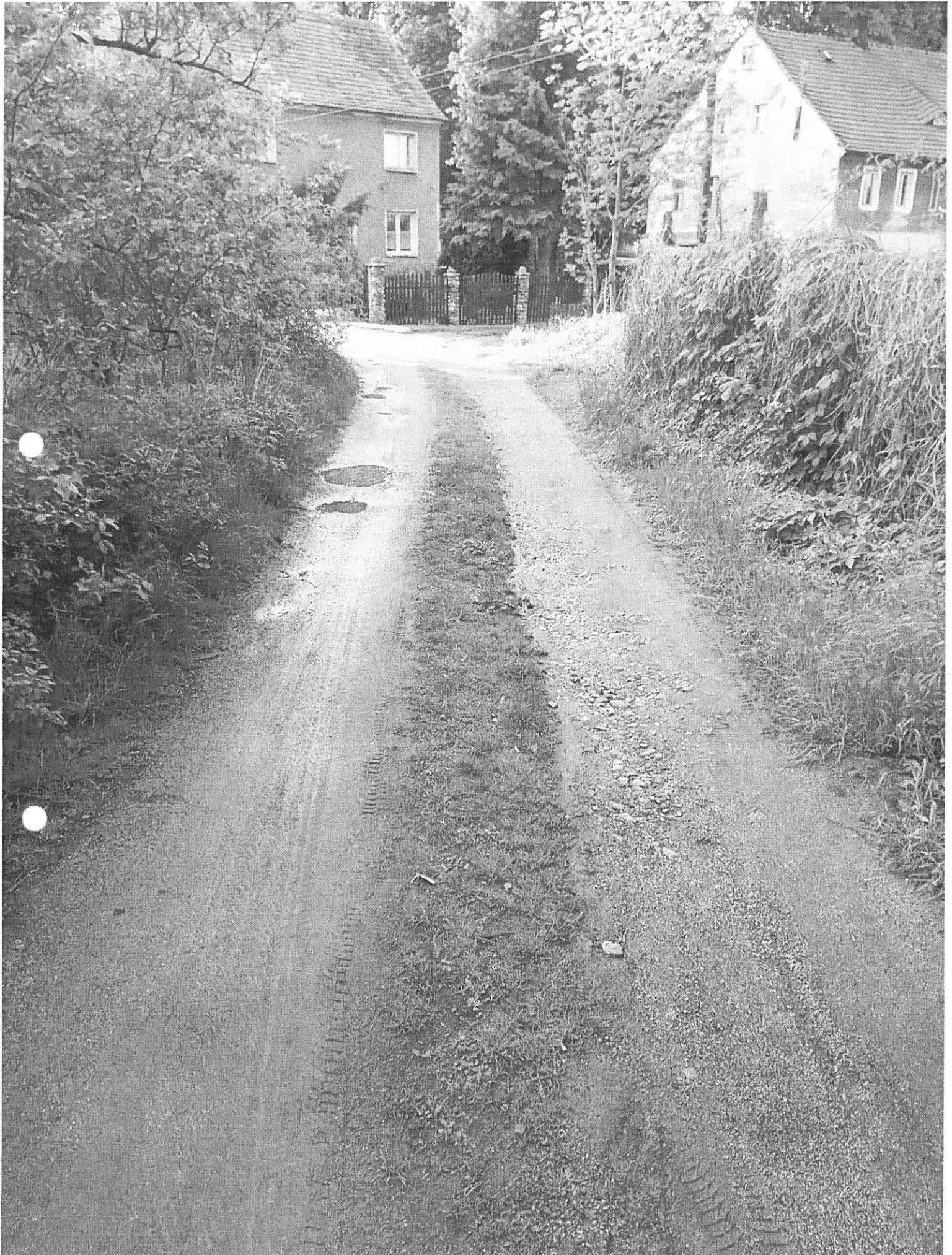

Zeigeanzahl nr 1 - 2 djsie nu 6

