Nr kanc.:GKVII.4030.2.696.2020

Województwo: dolnośląskie
Powiat: świdnicki
Jednostka ewidencyjna: 021907_2, Świdnica
Obręb: 0024, Słotwina

KOPIA MAPY ZASADNICZEJ
Sekcje mapy: 5.142.33.04.2; 5.143.33.24.4
obr. Słotwina 0024: dz. 236/7, 496/5

SKALA 1:1000

Załącznik nr 1B do uchwały nr .....
Rady Gminy Świdnica z dnia .....

MIEJSCOWY PLAN ZAGOSPODAROWANIA PRZESTRZENNEGO
OBSZARÓW POŁOŻONYCH WE WSI SŁOTWINA GMINA ŚWIDNICA

SKALA 1:1000

0m 10m 25m 50m

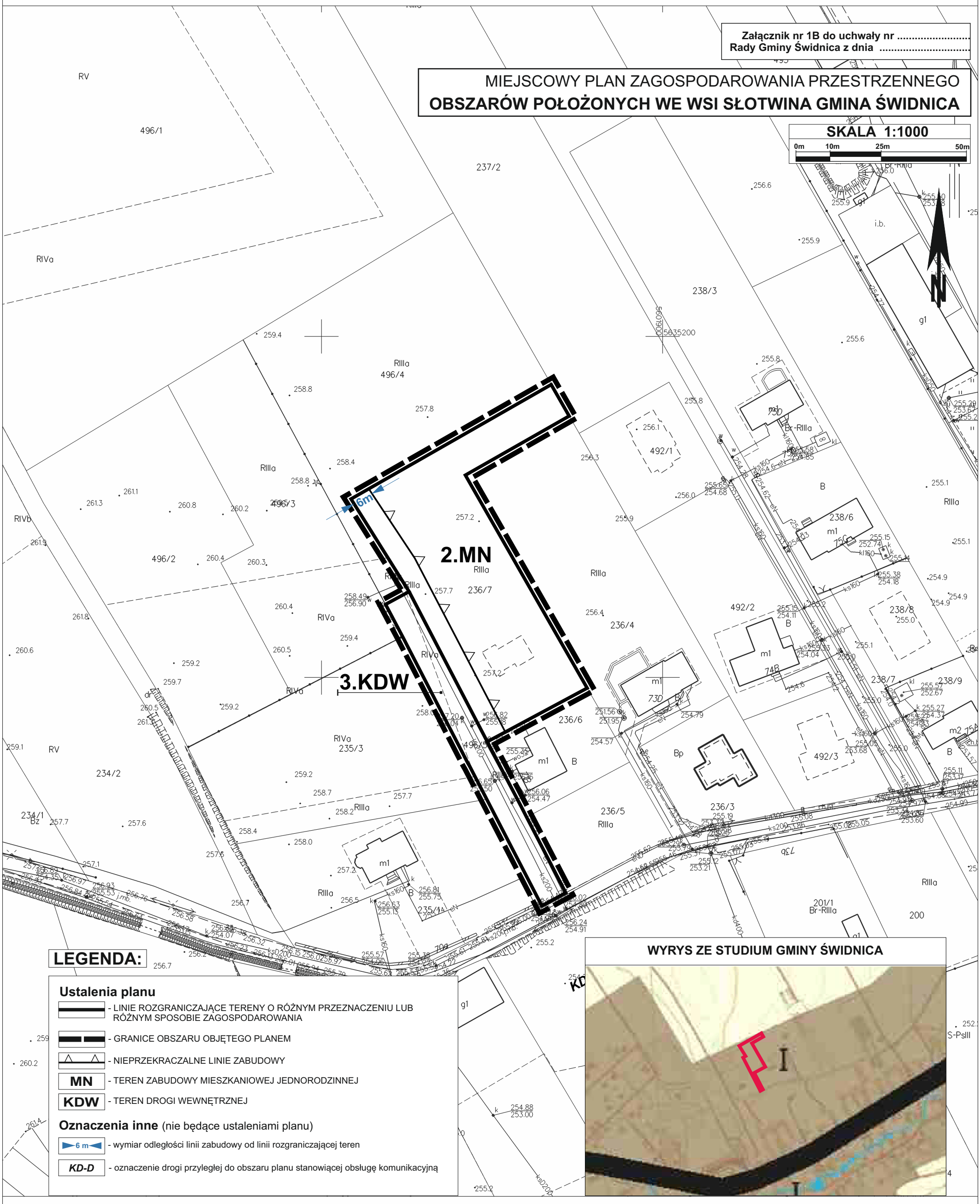

LEGENDA:

Ustalenia planu

- LINIE ROZGRANICZAJĄCE TERENY O RÓŻNYM PRZEZNACZENIU LUB RÓŻNYM SPOSOBIE ZAGOSPODAROWANIA
- GRANICE OBSZARU OBJĘTEGO PLANEM
- NIEPRZEKRACZALNE LINIE ZABUDOWY
- **MN** - TEREN ZABUDOWY MIESZKANIOWEJ JEDNORODZINNEJ
- **KDW** - TEREN DROGI WEWNĘTRZNEJ

Oznaczenia inne (nie będące ustaleniami planu)

- 6 m - wymiar odległości linii zabudowy od linii rozgraniczającej teren
- *KD-D* - oznaczenie drogi przyległej do obszaru planu stanowiącej obsługę komunikacyjną

WYRYS ZE STUDIUM GMINY ŚWIDNICA

Sporządził(a) wydruk: Zbigniew Wiącek