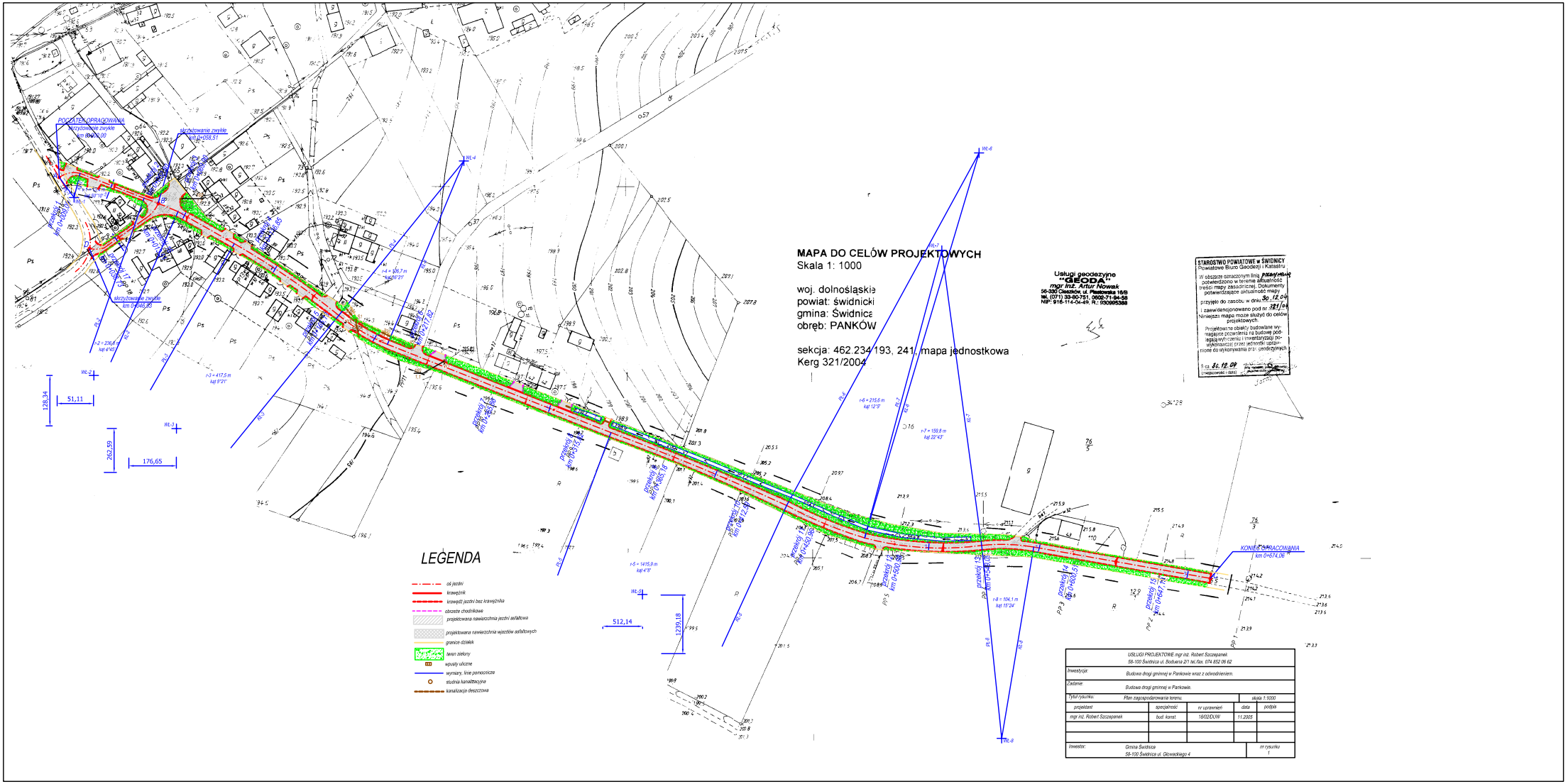
MAPA DO CELÓW PROJEKTOWYCH
Skala 1: 1000
woj. dolnośląskie
powiat: świdnicki
gmina: Świdnica
obręb: PANKÓW
sekcja: 462.234 193, 241, mapa jednostkowa
Kerg 321/2004
Usługi geodezyjne
"GEODA"
mgr inż. Artur Nowak
56-330 Cieszków, ul. Piastowska 16/B
tel. (071) 33-80-751, 0602-71-94-58
NIP: 916-114-04-49, R.: 930995388
STAROSTWO POWIATOWE w ŚWIDNICY
Powiatowe Biuro Geodezji i Katastru
W obszarze oznaczonym linią pozwalającą potwierdzono w terenie aktualność treści mapy zasadniczej. Dokumenty potwierdzające aktualność mapy przyjęto do zasobu w dniu 30.12.04
i zaewidencjonowano pod nr 321/04
Niniejsza mapa może służyć do celów projektowych.
Projektowane obiekty budowlane wymagające pozwolenia na budowę podlegają wytyczeniu i inwentaryzacji powykonawczej przez jednostki uprawnione do wykonywania prac geodezyjnych
Ś.ca. 30.12.04
(miejscowość i data)
POCZĄTEK OPRACOWANIA
skrzyżowanie zwykłe
km 0+000,00
skrzyżowanie zwykłe
km 0+058,51
skrzyżowanie zwykłe
km 0+046,83
KONIEC OPRACOWANIA
km 0+674,06
LEGENDA
oś jezdni
krawężnik
krawędź jezdni bez krawężnika
obrzeże chodnikowe
projektowana nawierzchnia jezdni asfaltowa
projektowana nawierzchnia wjazdów asfaltowych
granice działek
teren zielony
wpusty uliczne
wymiary, linie pomocnicze
studnia kanalizacyjna
kanalizacja deszczowa
128,34
51,11
262,59
176,65
512,14
1239,18
USŁUGI PROJEKTOWE mgr inż. Robert Szczepanek
58-100 Świdnica ul. Bodzanta 2/1 tel./fax. 074 852 06 62
Inwestycja: Budowa drogi gminnej w Pankowie wraz z odwodnieniem.
Zadanie: Budowa drogi gminnej w Pankowie.
Tytuł rysunku: Plan zagospodarowania terenu.
skala 1:1000
projektant | specjalność | nr uprawnień | data | podpis
mgr inż. Robert Szczepanek | bud. konst. | 18/02/DUW | 11.2005
Inwestor: Gmina Świdnica
58-100 Świdnica ul. Głowackiego 4
nr rysunku
1